



# Z P R A V O D A J

o životě a činnosti spolku, který se zabývá  
zajišťováním speciálně cvičených psů  
pro zdravotně postižené a osvětou v této oblasti



Prosinec 2017

... a my ho pomůžeme zajistit

Vážení a milí přátelé,

Máme zde opět nové číslo našeho každoročního Zpravodaje, v pořadí již sedmnácté. K dnešnímu dni jsme předali 135 speciálně cvičených psů a přinesli tím pomoc, ulehčení a radost do rodin, které se potýkají se zdravotními i sociálními problémy plynoucími ze zdravotního postižení člena rodiny. Ještě významnější je pak pomoc psů u lidí, kteří žijí sami. Najdete zde pár jejich příběhů, ale přála bych vám vidět tu radost a nadšení naživo.

Na jaře jsme ukončili proces změny právní formy z občanského sdružení na spolek, jak vyžadoval zákon, a přitom jsme pořád zůstali malou a efektivní organizací s minimálními náklady na provoz, nemáme zaměstnance, neplatíme nájem, využíváme dobrovolnickou práci a snažíme se co největší část získaných darů využít k financování psů pro naše klienty. Věříme, že měníme jejich životy k lepšímu, jejich dny na veselejší a někdy i pohled okolí na jejich problémy a na ně samotné.

Tyto změny jsou možné jen díky podpoře našich dárců a dobrovolníků, kterým není lhostejný osud jiných a věří, že pomáhat má smysl. Všem vám mnohokrát děkuji za pomoc a podporu a přeji krásné Vánoce a hodně zdraví, štěstí, lásky a pohody do nového roku.

Ing. Andrea Kaufmanová  
předseda Spolku Pes pomůže



## Chlapec a Asistentka

Z dopisu maminky z minulého období, nepřála si být jmenována:

Stala jsem se matkou postiženého chlapce bez varování, celé těhotenství probíhalo v pořádku, jen při porodu se všechno strašně nepovedlo. Přišlo období napětí a pozorování, ale záhy bylo jasné, že náš Chlapec bude mít v životě spoustu omezení. Načetla jsem si, co šlo, odbornou literaturu, příběhy jiných rodičů, ale dodnes nejsem smířená s tím, že se to stalo zrovna nám. Náš syn nebude nikdy chodit a jeho schopnost používat ruce je rovněž omezena. Mentálně za vrstevníky zaostává, takže jeho společnost nevyhledávají. Neužije si radost ze sportu, který byl pro nás, jeho rodiče, velikou vášní. Utěšujeme se tím, že on to nikdy nezažil, tudíž neví, o co přichází a snažíme se mu dodat do života co nejvíce radosti.

Asistenčního psa jsme poprvé viděli v akci v lázních a Chlapec přímo zářil, když nám jeho panička, malá holčička na vozíčku, předváděla, co všechno její pomocník umí. V podstatě jsme psa chtěli, aby měl Chlapec radost, a vůbec jsme netušili, jak moc nám všem dokáže zkvalitnit a zjednodušit život.

Asistentka je zlatý retrívr (ach, těch dlouhých chlupů z ní všude...) a Chlapec si ji oblíbil hned během prvního dne. Od té doby jsou nerozlučná dvojka. Má totiž některé speciální vlastnosti, kterých lidský asistent nikdy nedosáhne. Především jde o nekonečnou trpělivost. Není nikdy moc unavená podat hračku, tužku, mobil, nikdy syna neodstrčí, protože

by neměla zrovna chuť na fyzický kontakt. Zkrátka je věrným kamarádem a pomocníkem 24 hodin denně, bez potřeby dovolené či soukromí. Jistota, že Chlapec není nikdy na všechny své těžkosti a frustrace sám, nám hodně pomáhá.

Chodíme teď rádi do parku – předtím Chlapec nechtěl, nic zajímavého tam pro něj nebylo. Snažím se vyrazet co nejčastěji, abychom nebyli pořád jen doma, dostali se na čerstvý vzduch, užili si sluníčka a taky se trochu dostali mezi lidi. Vozíčku si každý všimne už zdálky. Většina se potom snaží dívat před sebe a na bližší vzdálenost už oční kontakt nenavazují. Jsme jak neviditelní. Nejspíš je to hlavně kvůli nedostatku společných témat. Nikdo nechce povídat vozíčkáři o tom, jak si o víkendu skvěle zalyžoval. A to je další superschopnost Asistentky. Seznámila jsem se díky ní s komunitou místních pejskařů - všichni obdivují, jak je poslušná. V tom se jí, samozřejmě, žádný pes v okolí nevyrovná.

Chlapecova oblíbená zábava je nechat si aportovat tenisák. Máme radost, že má díky tomu zase jiný druh pohybu. Letos v červenci si takhle jednou házeli kousek od dětského hřiště a přišly za námi dvě holčičky, jestli si taky mohou hodit. Chlapec jim to dovolil a byl na svého psa samozřejmě velmi pyšný. A holčičky mu ho nejspíš trochu závidí. Od té doby se snažím vždy vyrážet v podobné časy, abychom se občas potkávali a Chlapec si užil i společnost vrstevníků. Život bez Asistentky si už zkrátka ani jeden z nás neumí představit.



## Abeceda empatie,

kteřou tvoř́í počáteční písmenka jmen asistenčních psů v dlouholetém společném projektu s AXA ASSISTANCE CZ, s.r.o., má další členku, a to fenku zlatého retrívra jménem Kora. Rodina jejího budoucího pánička, jedenáctiletého Jakuba z Frýdlatu nad Ostravicí, se s ní bude sevcíčovat právě v době tisku našeho Zpravodaje. Jak jim to spolu klape se tedy dozvíte v příštím čísle.



Už teď bychom ale rádi poděkovali všem zaměstnancům společnosti, kteří nám na ni přispěli individuálně a také samotné společnosti, která vybranou částku každoročně významným způsobem navyšuje.

## Martin a Brixí

Z dopisu maminky: Brixí proměnila celou naši rodinu. Jsme teď nějak veselejší a uvolněnější. Děti si s Brixinkou hrají a snaží se jí zavděčit, získat si ji. Dcera s námi dříve nechtěla chodit na procházky, ale to se s příchodem Brixí změnilo. Celkově trávíme venku víc času. Simonku a Daníka, naše zdravé děti, bere Brixinka jako "parťáky", jsou to kamarádi na hraní a na pamlsky. Martínek je kamarád, ke kterému je něžnější a zdá se, že má tendenci o něj pečovat.

Brixinka je klidná, hodná, poslušná, neobtěžuje nikoho tím, že by si



vynucovala pozornost. Samozřejmě, že se přijde pomazlit, ale není to na obtíž, je to příjemné. Návštěvy lékařů a rehabilitací, cestování, pohyb po městě a základní poslušnost zvládá moc dobře. Myslím, že je pro naše potřeby dobře připravená, a že se pan cvičitel dokonale trefil s výběrem rodiny. Samozřejmě, že pejsek má i své potřeby, které musíme zahrnout do našeho denního režimu - venčení, krmení, česání atd., ale s tím jsme počítali a víme, co to obnáší, protože pejška už jsme dříve měli. V neposlední řadě musím podotknout, že se také dobře poslouchají reakce okolí na to, jak je Brixinka pěkná a dokonale poslušná.

Moc děkujeme Vaší organizaci a všem dárcům. Sami bychom nebyli schopni vybrat si vhodného pejška a dobře ho vycvičit.

## Petr a Fels



Z dopisu maminky: Felsík se rychle stal platným členem naší početné rodiny. Pro Petříka je neúnavným kamarádem, podává mu cokoli je třeba i věci, o kterých si on sám myslí, že by je Petřík mohl chtít. Rád cestuje, takže nás doprovází úplně všude, co nejvíce oceňujeme u stresujících vyšetření. Rádi bychom poděkovali

organizaci i všem sponzorům, že můžeme mít takovou oporu a pomoc.

## Prokop a Azanny

Prokop napsal: Zanny je můj největší miláček. Jezdí pro mě do školy a ráda se se mnou tulí a chodí na procházky. Ráda plave a běhá agility. Ráda se mnou spí. Chtěl bych za ni moc poděkovat, bez ní si už nedovedu představit ani jeden den.



## Ondra a Leslie

Ondra se na Leslieho moc těšil, ale, jak sám napsal, dokud ho neměl, neuměl si představit, jak skvělé je mít takového pomocníka a společníka. Jednou Leslie dokonce dojal k slzám všechny přítomné, když za ním přilezlo kamarádovo batole a poprvé se s Leslieho pomocí postavilo. Nedávno se Leslie účastnil i svatby Ondrovy sestry a choval se ukázkově.





## Naše pracovní týmy

Z etických důvodů a po konzultaci s našimi klienty jsme se rozhodli omezit rozsah zveřejňovaných údajů, abychom tak nenarušovali jejich soukromí a pocit bezpečí. Vynecháváme tak příjmení a bydliště. Tyto informace jsou, samozřejmě, přístupné všem kontrolním orgánům.

Od posledního čísla bylo k dnešnímu dni sečteno 7 týmů pes-klient:

Klient	Věk	Bydliště - kraj	Druh psa	Rasa	Barva	Jméno psa
Ondřej T.	28 let	Pardubický	asistenční	Zlatý retrívr	žlutá	Leslie
Prokop P.	17 let	Zlínský	asistenční	Border kolie	modrobílá	Azanny
Matyáš K.	5 let	Moravskosl.	asistenční	Zlatý retrívr	žlutá	Abby
Petr H.	7 let	Jihomoravský	asistenční	Zlatý retrívr	žlutá	Fels
Eva Š.	60 let	Olomoucký	vodicí	Německý ovčák	černá	Gent
Lenka P.	43 let	Praha	asistenční	Flat Coated retrívr	hnědá	Elton
Martin S.	3 roky	Plzeňský	asistenční	Labradorský retrívr	černá	Brix

### Eva a Gent



Gent je již čtvrtým vodicím psem, kterého paní Eva má, takže je opravdu zkušenou uživatelkou a psí pomoc si nemůže vynachválit. Doma má ještě téměř čtrnáctiletou fenku retrívra, která už chodí moc pomalu a zaslouží si klidné a líné stáří. Jejím prvním psem byl také německý ovčák, proto se na Genta moc těšila.

Zmínila nám veselou historku z doby, kdy ještě asi tak před třiceti lety pracovala ve fabrice a pes ji tam doprovázel. Jednou se mu zalíbil vietnamský pracovník a začal ho pronásledovat po hale. Pán z toho byl hodně vyděšený a asi i z důvodu nedostatečné slovní zásoby křičel, že ho honí tygr.

### Lenka a Elton

I když je paní Lenka upoutaná na vozíček, je hodně energická a aktivní a na psího pomocníka se moc těšila. Sama ani nevycházela z bytu, neměla důvod ani motivaci. Dnes chodí pořád na výlety, třeba i na ty delší, vlakem, samozřejmě,

v doprovodu Eltona. Jak sama říká, neměla radši žádná očekávání, aby pak nebyla zklamaná. Elton ovšem ve skutečnosti překonal všechny její představy o tom, jak moc může pes změnit život. Už při první návštěvě si padli do oka a paní Lenka byla moc překvapena, jak rychle si po předání u nich zvykl a vůbec se mu nestýskalo, jakoby tam patřil odjakživa.



Paní Lenka nám napsala: Je to úžasný pomocník a skvělý kamarád. Podává všechny spadlé věci, svléká bundu, tepláky i ponožky a opravdu velmi pomáhá psychicky. Je to kamarád do nepohody.

Je opravdu velmi šikovný, zvládá podat i drobné mince, Dokonce mi podal i syrovou oloupanou bramboru, která mi upadla. Svlékání zvládá na jedničku. Canisterapie mu jde také velmi dobře. Miluje mazlení a plyšové hračky, které vypreparuje a pak si hraje se zbytkem (obalem). Eltik je poslušný, z času na čas zkusí neposlechnout, ale to velmi rychle zvlád-

neme nácvikem poslušnosti. Když nepracuje, nechávám ho hrát si s ostatními psy.

Eltonek je už nepostradatelným členem naší rodiny. Život mi změnil od základu, mám díky němu mnohem více socializace, všichni jej milují, a když pracuje, musím od něj lidi odhánět. Cítím se s ním mnohem líp a vůbec si nedovedu představit, že bych ho neměla a to už od našeho seznámení

Založila jsem mu na Facebooku stránku: "Asistenční pejsek Elton", kde jsou fotky a videa. Moc děkuji všem, kteří pomohli tomu, abych ho dostala.

### Matyáš a Abby

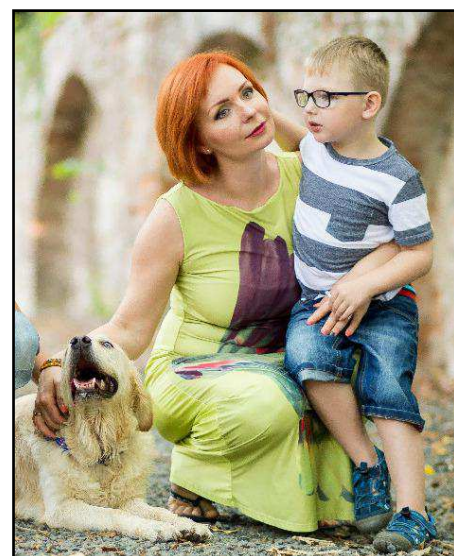

## Jak jsme hospodařili

Začátkem roku jsme opět provedli podrobné vyúčtování předchozího roku. Zdroje našich příjmů jsou omezené na granty a dary ze soukromé sféry. Většinu našich příjmů tvoří dary od jednotlivců.

93% výdajů za rok 2016 tvoří přímo náklady související s pořízením psů, jejich výcvikem a dalším servisem, který individuálně poskytujeme našim klientům. V roce 2016 se předalo a uhradilo více psů než obvykle, výcvik je někdy delší než se plánovalo, proto počty psů meziročně kolísají.

Režii představují výdaje za tisk Zpravodajů, poštovní a rozesílací služby, zpracování dat, správu databáze dárců a jízdné související zejména s propagací naší činnosti a předáváním psů klientům a jejich následnou kontrolou.

Přehled za rok 2016:

### Příjmy:

- dotace MPSV:  
0 Kč
- příjmy za služby (vodící psy):  
0 Kč
- dary:  
1.328.801,46 Kč
- úroky:  
11.756 Kč

### Výdaje:

- DHIM  
0 Kč
- nákup a výcvik psů  
1.689.240 Kč
- provozní režie  
121.657,14 Kč
- daň z úroků za r. 2015  
950 Kč



**PES POMŮŽE** děkuje

následujícím firmám a jednotlivcům za poskytnuté finanční příspěvky:



zaměstnanci společnosti AXA ASSISTANCE CZ s.r.o. \* ALPLA s.r.o. \* MUDr. Jiřina Charvátová \* MUDr. Alena Hrbáčová \* PhDr. Zuzana Čplova \* paní Stanislava Stuchlá \* MUDr. Jana Kozielová \* MUDr. Karla Nešporová \* MUDr. Hana Puharičová \* MUDr. Jena Mitysková \* SADENT dentální centrum s.r.o. \* PROMEDIC-PZ s.r.o. \* MUDr. Naděžda Bydžovská \* MUDr. Stanislava Loučková \* MUDr. Zdeňka Vojtková \* MUDr. Přemysl Fučík \* MUDr. Jana Gregorová \* MUDr. Marta Moidlová \* MUDr. Miroslav Kulich \* paní Jitka Fridrichová \* CIBEBA s.r.o. \* BONAPOL, a.s. \* MUDr. Eva Hudečková \* MUDr. Karel Šultes \* MUDr. Daniela Štorchová \* Ing. Monika Jurášová \* MUDr. Iva Dvořáčková \* MUDr. Vladimír Rajzl \* MUDr. Alena Gruberová \* paní Markéta Vojtkovská \* paní Ivana Vejdělková \* paní Štěpánka Hřčková \* MUDr. Markéta Englerová \* BRELI s.r.o. \* MUDr. Vladimír Remeš \* MUDr. Vlasta Konopková \* MUDr. Drahomíra Pilná \* MUDr. Dagmar Měříčková \* MUDr. Aleš Petřík \* MUDr. Miluše Dupáková \* MUDr. Marcela Neustupová \* MUDr. Josef Vaníček \* MUDr. Irena Dubišarová \* MUDr. Eva Hudečková \* MUDr. Zina Synáková \* MUDr. Zdeňka Skálová \* Ing. Martin Mandl \* MUDr. Jiří Březina \* MUDr. Jiří Smolík \* MUDr. Emóke Nayová \* MUDr. Jana Nádeníčková \* MUDr. Jan Mertala \* Giovanni Riviste s.r.o. \* MUDr. Kateřina Tatarková \* Ing. Michal Doležal \* AIPa Ortondoncie s.r.o. \* ZPI GROUP s.r.o. \* MUDr. Ondřej Slach \* MUDr. Lenka Šepsová \* MUDr. Věnceslava Holubová \* JUDr. Michael Macek \* ANALYSIS s.r.o. \* Ing. Jan Gruber \* paní Martina Němcová \* MUDr. Jarmila Loudová \* paní Eva Malušová \* MUDr. Dana Valentová \* Ing. Václava Veselá \* MUDr. Dagmar Valvodová \* PhDr. Jana Hokůvová \* paní Monika Šťastná \* paní Nina Tůmová \* Ing. Miloš Pydych \* pan Jiří Matyáš \* MUDr. Tomáš Vaňatka \* EMSK, s.r.o. \* Ing. Hana Vacířová \* JUDr. Pavel Fišer \* MUDr. Eva Fusková s.r.o. \* ALMAORAM, s.r.o. \* MUDr. Hrabě s.r.o. \* MUDr. Josef Roh \* MUDr. Jiří Teufl \* MUDr. Vladimír Kraus \* paní Marie Schreursová \* MUDr. Jaroslav Řezníček \* pan Jiří Matyáš \* Ing. Vlasta Hubíková \* Alergo Jarov, s.r.o. \* paní Dagmar Živníčková \* Ing. Petr Hošek \* MUDr. Dana Brzobohatá \* MUDr. Pavla Nykodýmová \* MUDr. Otakar Frühauf \* MUDr. Yvona Kotroušová \* JUDr. Iva Kunešová \* PhDr. Pavel Flanderka \* MUDr. Zuzana Jirků \* pan Václav Jirsík \* MUDr. Aleš Sehnal \* Kempný s.r.o. \* MUDr. Helena Smetanová \* pan Petr Čech \* MUDr. Lukáš Svoboda \* MUDr. Eva Karásková \* Ing. Arch. Dana Novotná \* pan Václav Foldyna \* pan Petr Schön \* paní Jarmila Jandová \* MUDr. Helena Žáková \* MUDr. Helena Potužáková \* MUDr. Irena Kučerová \* MUDr. Dagmar Hlavsová

panu Martinovi Nespěšnému za bezplatné úpravy našeho webu

a všem lidem dobré vůle, kteří nám posílají příspěvky.



Sídlo: Hliněný Újezd 23  
341 01 Horažďovice

Banka: FIO banka a.s.  
Číslo účtu: 2100022900 / 2010

Telefon: 605 183 856  
zrušena pevná linka

email: info@pes-pomuze.com  
web: www.pes-pomuze.com